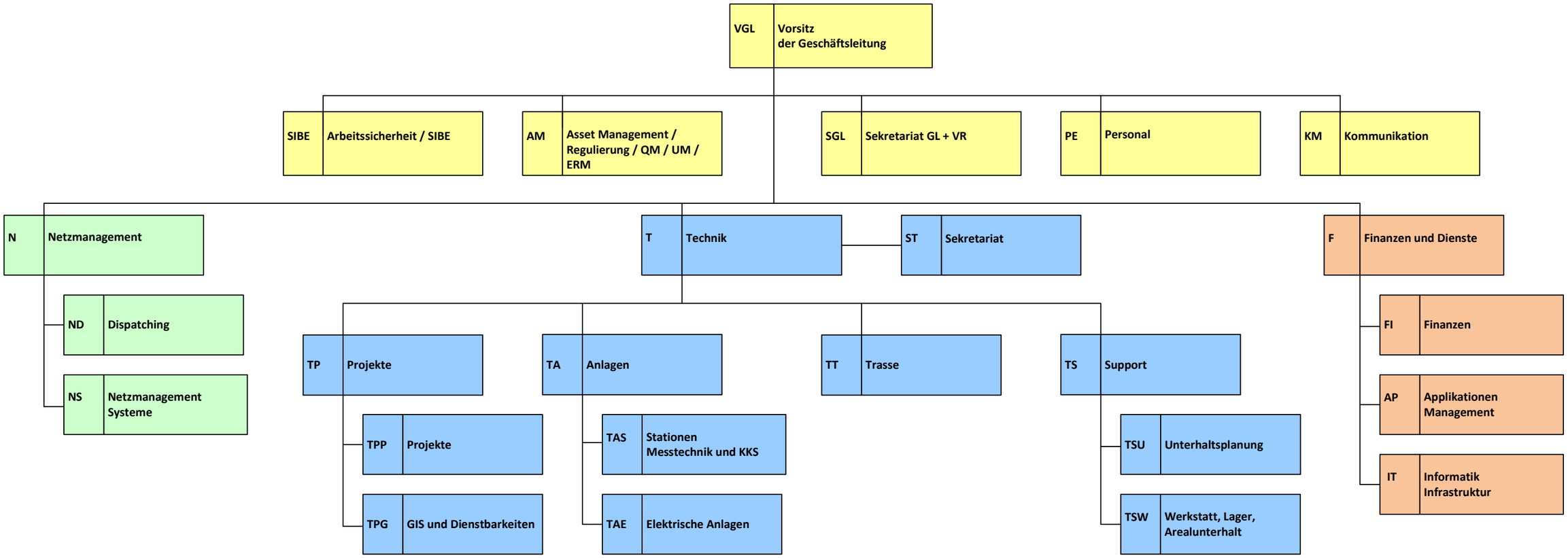

Geschäftsleitung / Stab
Abteilung Technik
Abteilung Netzmanagement
Abteilung Finanzen und Dienste

Stand 01.08.2024